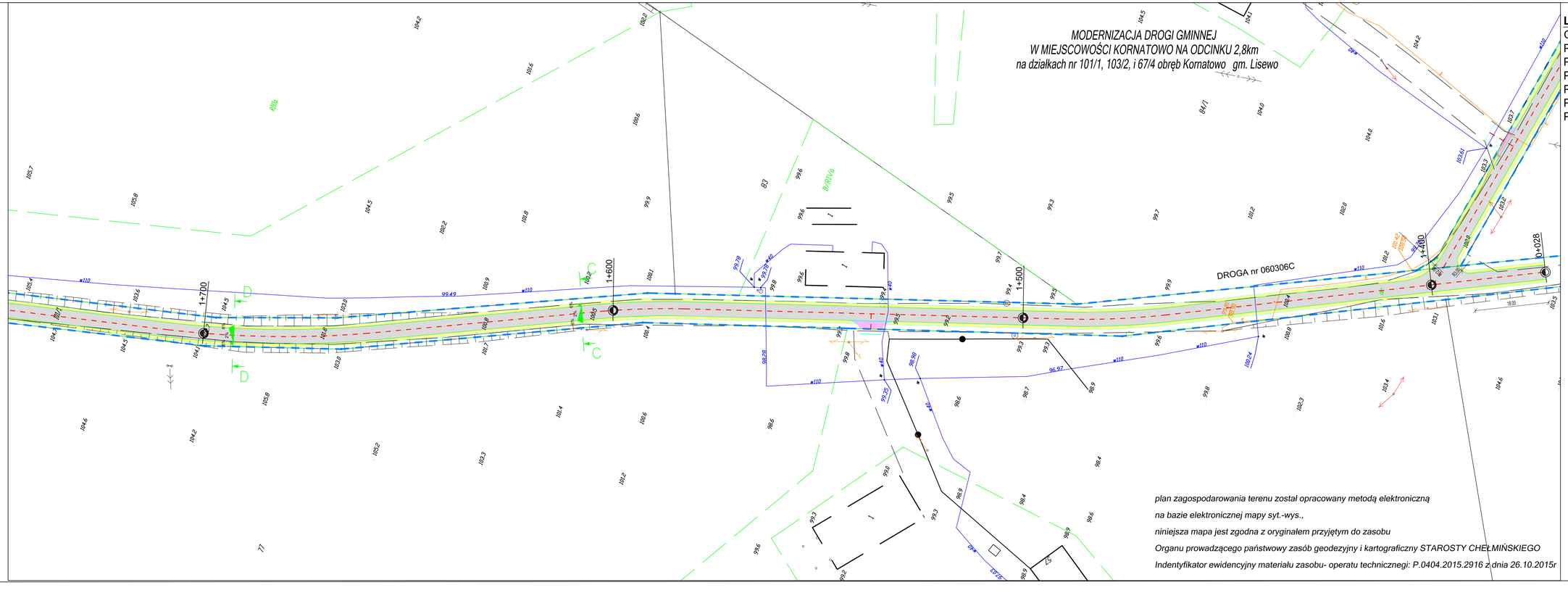

plan zagospodarowania terenu został opracowany metodą elektroniczną
na bazie elektronicznej mapy syt.-wys.,
niniejsza mapa jest zgodna z oryginałem przyjętym do zasobu
Organu prowadzącego państwowy zasób geodezyjny i kartograficzny STAROSTY CHEŁMIŃSKIEGO
Indentyfikator ewidencyjny materiału zasobu- operatu technicznegi: P.0404.2015.2916 z dnia 26.10.2015r

LEGENDA:

- Granice działek -
- Proj. oś geometryczna drogi -
- Proj. krawędź jezdni -
- Proj. pobocze -
- Proj. zjazd -
- Proj. nawierzchnia jezdni -
- Proj. spadki poprzeczne - 2% 2%

BIURO PROJEKTÓW I INWESTYCJI BUDOWLANYCH "Jagodziński PROJEKT"
BP-IB JAGODZIŃSKI PROJEKT
mgr inż. Michał Jagodziński
ul. Cisowa 2, 87-213 Rypin tel/fax 056 687 16 65 tel/fax 056 687 21 28
kom 0692 422 983 NIP: 878-157-88-66
www.JAGODZINSKIPROJEKT.PL e-mail mj@jagodzinskiprojekt.pl

Obiekt: MODERNIZACJA DROGI GMINNEJ W MIEJSCOWOŚCI KORNATOWO NA ODCINKU 2,8km

Adres: działki nr 101/1, 103/2, i 67/4 obręb Kornatowo gm. Lisewo

Inwestor: GMINA LISEWO

Adres: ul. Chełmińska 2, 86-230 Lisewo

Temat opracowania: PROJEKT ZAGOSOPODAROWANIA TERENU

Projektant: mgr inż. Michał Jagodziński Nr upr. KUP/0039/PWOK/04	Podpis:
Asystent Projektanta: inż. Paweł Czarnecki	Podpis:
Asystent Projektanta: inż. Tomasz Trzeaskowski	Podpis:

Skala 1:500 | data: GRUDZIEŃ 2015r | rys.nr D1.5